SCHPG
AG 2023
6 Novembre 2023
Salle Pian Di Sco

Ville de L'Horme
Commune de Saint-Etienne Métropole

S'engager ensemble

SAINT-CHAMOND HANDBALL PAYS DU GIER

Sommaire

01 Mot du président

02 Bilan sportif

03 Animations

04 Bilan financier

05 Structuration

06 Récompenses

07 Paroles aux élus

08 Questions - réponses

01 Mot du président

Nouvelle saison, nouveau Logo, nouveaux défis.

Une pensée pour Martial Desormeaux qui nous a quitté cette année.

Je remercie l'ensemble des bénévoles et parents qui œuvrent au quotidien pour le club aux tables de marque, buvettes et différentes animations, nos arbitres jeunes et séniors, nos salariés, les 44 encadrants qui ont entrainé et accompagné nos équipes tout au long de la saison.
Nous avons la satisfaction d'avoir des jeunes filles et garçons sélectionnés.
Les résultats de notre formation et la qualité des contenus sont une source de satisfaction.

Nous fêtons cette année les 20 ans du pré club de Saint-Paul en Jarez, merci à Marc FAFERJON pour son investissement.

Merci à tous nos partenaires institutionnels et à nos partenaires privés pour leur aide financière et leur soutien.
Grâce à vous tous, nos comptes sont équilibrés mais il faut chaque année être vigilants.

Bonne saison à toutes et à tous

02 Bilan sportif

Bilan

Le Saint Chamond Handball Pays du Gier, c'est :

- ❑ 515 licenciés
- ❑ 3 équipes engagées au niveau championnat de France
- ❑ 21 équipes engagées au niveau région (Ligue Aura)
- ❑ 6 équipes engagées au niveau départemental (Comité de la Loire)

Encadrement secteur masculin

Responsable général : MURAND Quentin			
SECTEUR MASCULIN			
CATEGORIES	RESPONSABLE CATEGORIE	ADJOINTS ou ACCOMPAGNATEURS	Responsable Administratif
SENIORS - N3	VENDROUX Olivier	POL Thomas	VIALLA Jean Claude
SENIORS 2 - Excellence AURA	MURAND Quentin	BOUGET Jean-Yves	
SENIORS 4 - 2ème division	KROLL Elie	DESHAYES Pierre Mary	
-18 ans 1 - Excellence AURA	URSO Gaëtano	COMPIGNE Pierre	
-18 ans 2 - Division AURA	COMPIGNE Pierre	URSO Gaëtano	
-17 ans - Excellence Aura	CHAPUIS Ludovic	SANCHEZ Théophile	
-15 ans - Réserve Excellence AURA	SALE Pierre	GACHER Alexandre PERGAY Nicolas	
-15 ans 2 - Division	GACHER Alexandre	SALE Pierre	
-13 ans 1 - Excellence AURA	SALE Pierre	DUCULTY Julian	
-13 ans 2 - Division	DUCULTY Julian	SALE Pierre	
-13 ans 3 - Débutant	JANCEL Laura	SALE Pierre	
-11 ans 1 - Intermédiaire	MURAND Quentin	DAUBIGNARD Luka DAUBIGNARD Cédric	
-11 ans 2 - Débutant	DAUBIGNARD Luka	MURAND Quentin	
-9 ans	SANCHEZ Théophile	MURAND Quentin GOURDIN Emma	
Centre d'excellence (2004 à séniors)	SALE Pierre		
PRE CLUB ST PAUL	FAVERJON Marc		

Encadrement secteur féminin et secteur mixte

SECTEUR FEMININ			
Responsable : ARCHIER Célie			
CATEGORIES	RESPONSABLE CATEGORIE	ADJOINTS ou ACCOMPAGNATEURS	Responsable Administratif ou aide
SENIORS- N2	SOLER Vincent	BENTI Daniel	
SENIORS 2 - Prénationale AURA	CARTIER Vincent	SOLER Vincent	
SENIORS 3 - Première division - Entente HVG	ACHTE Samuel		
-17 ans - Championnat de France	BONNISSOL Grégory	ARCHIER Célie	GRAND Denis FAVERJON Michèle
-16 ans - Excellence AURA - Entente HVG	MADELRIEU Zoé	HEMICI Sophia	
-15 ans - Excellence AURA - Entente HVG	BLIN Solène	DENIS Adrian	
-13 ans 1 - Excellence AURA - Entente HVG	DENIS Adrian	RICHARD Sandrine	
-13 ans 2 -Division AURA - Entente HVG	BARRIOL Julien	DENIS Adrian HEMICI Sophia	
-11 ans - Entente HVG - Confirmé	MURAND Quentin	PEILLON Gaëlle REY Guillaume	
-9 ans	SANCHEZ Théophile	MURAND Quentin GOURDIN Emma	
SECTEUR MIXTE			
CATEGORIES	RESPONSABLE CATEGORIE	ADJOINTS ou ACCOMPAGNATEURS	
HAND FAUTEUIL	SIMON Valérie		
HAND ADAPTE	JORDAN Clarys	SIMON Valérie	
ECOLE HAND FAUTEUIL	SIMON Valérie		
LOISIRS	JUDEAUX Adrien LISSAT Jérôme	ECKHARD France ZAGORDA Laura	
BABY MOTRICE	PREVITE Clorinde	BLIN Solène HEMICI Sophia GOURDIN Emma LIMONE Margot THIBAUD Noa	DESORMEAUX Pascale
-7 ans mixte	QUENTIN Murand		

Classements des équipes

N2 Filles	7ème DE LA POULE 7	
SF 2 Prénationale	1ère DE LA POULE 1	**Montée en N3 pour la saison 2023-2024**
SF 3 1ère division	1ère DE LA POULE HAUTE	**Montée en prénationale pour la saison 2023-2024** refusée
N3 Garçons	2ème DE LA POULE 7	
SG 2 Excellence	3ème DE LA POULE 2	
SG 3 1ère division	10ème DE LA POULE 2	
SG 4 2ème division	3ème DE LA POULE 3	**Montée en première division pour la saison 2023-2024**
-18 G Excellence	4ème DE LA POULE 2	
-18 2ème division	5ème DE LA POULE 4	
-17 F CF	4ème DE LA POULE 7	
-17 G Excellence	3ème DE LA POULE BASSE 1	
-16 F Excellence	4ème DE LA POULE BASSE 1	
-15 F 1ère division	6ème DE LA POULE 2	
-15 G Réserve	4ème DE LA POULE 1	
-15 G Division 2	3ème DE LA POULE 3	
-13 F Excellence	1ère DE LA POULE 1	**Demie finale de la ligue Aura**
-13 F 2ème division	2ème DE LA POULE 1	
-13 G Excellence	6ème DE LA POULE 1	
-13 G 2ème Division	2ème DE LA POULE 4	
-13 G 2ème Division	5ème DE LA POULE 4	

Classements des équipes

Les équipes moins de 11 ans et moins de 9 ans n'ont pas de classement.

Les 2 équipes loisirs finissent 3ème et 7ème de leur poule respective.

L'équipe hand fauteuil :

- 2ème sur le championnat AURA sur 6 équipes engagées
- 3ème sur le challenge Handi'Amo (national) sur 16 équipes engagées

Secteur masculin

Comité - joueurs nés en 2009 :

- ❑ Baptiste BOUCHARD
- ❑ Victor LACHAL
- ❑ Mathias LANGLOIS

Joueurs sélectionnés en pôle :

- ❑ Axel CHAPUIS
- ❑ Edem OMRI

Secteur féminin

Comité - joueuses nées en 2009 :

- ❑ Maëlys BESSET
- ❑ Maëlys CARTERON
- ❑ Lyvia PAILLEUX
- ❑ Léa RICHARD
- ❑ Margot ROCHEDY

Joueuses sélectionnées en pôle :

- ❑ Lisie ARCHIER
- ❑ Noémie ARSAC
- ❑ Loane CHIRAT
- ❑ Alana GRAND

Ligue - joueuses nées en 2008 :

- ❑ Lisie ARCHIER
- ❑ Noémie ARSAC
- ❑ Loane CHIRAT
- ❑ Alana GRAND

Deux stages avec l'équipe de France jeunes :

- ❑ Alana GRAND

Arbitrage

Félicitations à nos jeunes joueurs qui se sont investis pour passer la formation JAJ T3 :

- ❑ Lucas GAUBERT
- ❑ Mathis JAMET
- ❑ Mathias LANGLOIS
- ❑ Victor LACHAL
- ❑ Jules PITIOT

Merci aux arbitres séniors qui couvrent nos obligations :

- ❑ Eddy DE LANGHE
- ❑ Salih GOKTEKIN
- ❑ Laurent MONTANVERT
- ❑ Pierre SALE

Section hand fauteuil

- 24 licenciés adultes (14 personnes en situation de handicap + 10 valides)
- 9 licenciés enfants (5 enfants en situation de handicap + 4 valides)
- Lot de nouveaux maillots gris avec nouveau sponsor Groupama
- Parc fauteuils :
  - ✓ 19 fauteuils adultes (14 au club + 4 personnels + 1 prêté par le comité)
  - ✓ 1 nouveau fauteuil adulte arrivé en septembre 2023
  - ✓ 7 fauteuils enfants
- Organisation d'une étape du challenge à la Grand'Croix les 15 et 16 avril 2023
- 7 plateaux réalisés dont 1 à domicile format matchs secs 20 minutes

Animation : Valérie SIMON

Catégorie non compétitive : Hand adapté

Responsable de l'animation :
Clarys JORDAN
Enseignante en Activités Physiques Adaptées et Santé (APAS)

Handi Sport
FÉDÉRATION FRANÇAISE

Catégorie non compétitive : Baby motrice

Espace Roger RIVIÈRE
LA GRAND'CROIX

Responsable de l'animation :
Clorinde PREVITE
Educatrice spécialisée

03 Animations

Animations

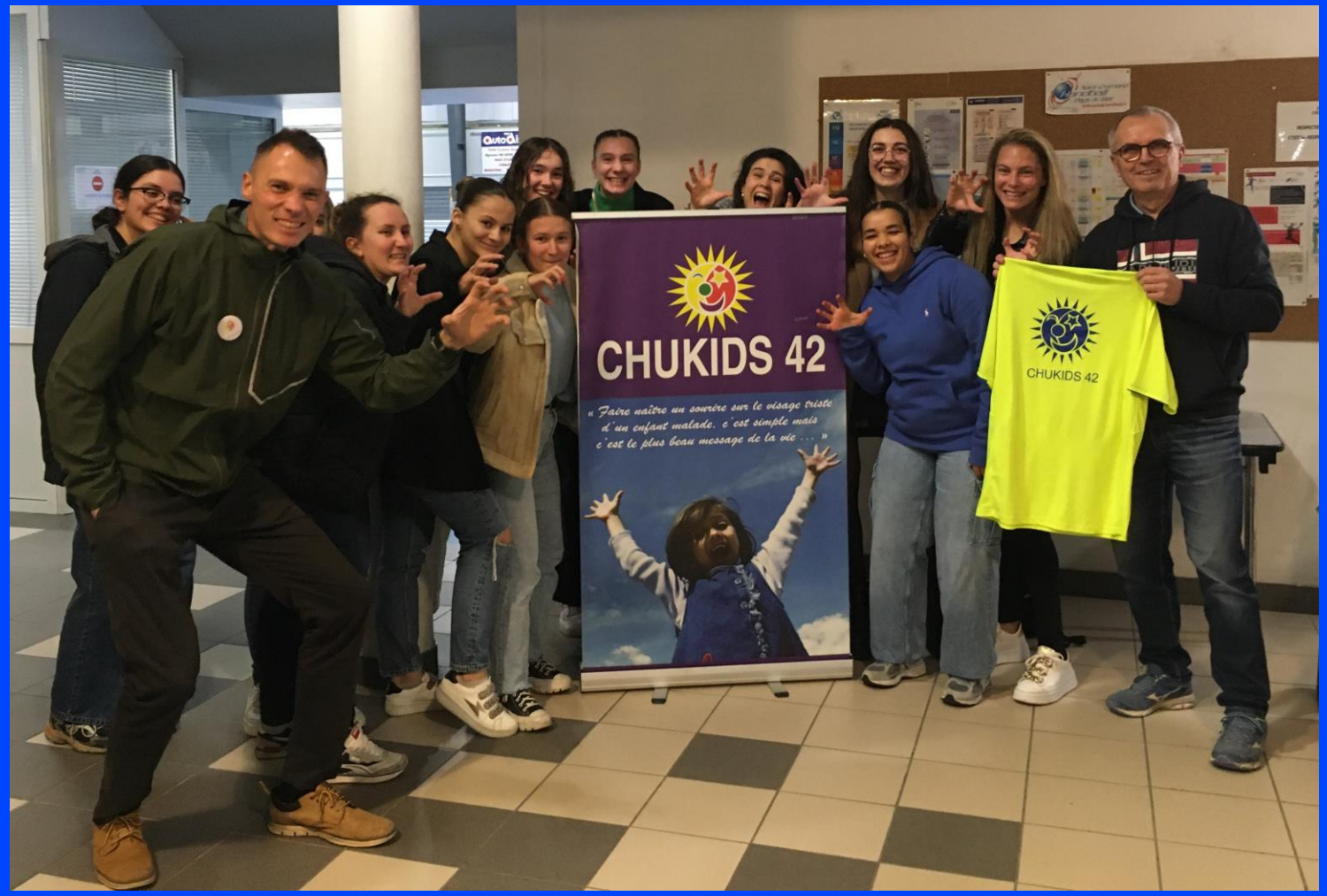

Collecte pour l'association CHUKIDS 42 organisée par les seniors filles lors du matchs N2 filles du 14 janvier 2023

Animations

Challenge Handi'Amo Tour
HANDENSEMBLE FFHANDBALL
Handi Sport
Saint Chamond Handball Pays du Gier
CHALLENGE
HANDI'AMO TOUR
TOURNOI NATIONAL HAND-FAUTEUIL
Samedi 15 & dimanche 16 avril 2023
Salle Emile Soulier La Grand'Croix
Entrée libre
TeamPulse
Groupama
LOFOBET
EDF
SCOOP
chapuis
SVR
Campanile
La Région Auvergne-Rhône-Alpes
Loire LE DÉPARTEMENT
LA GRAND'CROIX
SAINT-CHAMOND
L'Horme

Saint Chamond Handball Pays du Gier
www.schpg-handball.fr
LOTO 2023
Dimanche 19 mars
à partir de 14h
Salle Aristide Briand
Saint-Chamond
De nombreux lots à gagner!!!
Buvette et gourmandises
sur place

ASSOCIATIONS
en fête
Venez découvrir les
associations saint-chamonaises
Samedi 2 septembre
14 h - 18 h
Plaine de jeux - Fonsala
GRATUIT
+ d'infos sur
saint-chamond.fr
20 TERRE DE JEUX 24
SAINT-CHAMOND

Animations

Office des Sports Saint Chamond

SAINT-CHAMOND HANDBALL PAYS DU GIER

Interventions scolaires

Lundi 26 juin 2023
Tournoi des écoles avec 500 élèves d'écoles primaires
dans lesquelles le SCHPG est intervenu.
Plaine de jeux A.VINCENDON

Merci aux jeunes arbitres

CLASSES SPORTIVES

Collège
E.RICHARD

Lycée
Claude
Lebois

MINISTÈRE
DES SPORTS
ET DES JEUX OLYMPIQUES
ET PARALYMPIQUES

Liberté
Égalité
Fraternité

Animations

Le SCHPG organise des stages ouverts à tous les licenciés de la région pendant les vacances scolaires

04 Bilan financier

Bilan financier 2022-2023

		Charges	Produits	Solde
Sportif	Licences	-30 680 €	73 323 €	
	Reprise Provision Licences			
	Subventions sportives		131 034 €	
	Engagements	-8 866 €		
	Arbitrage	-17 416 €		
	Matériel sportif	-23 909 €		
	Déplacements équipes	-25 573 €		
	Entraineurs	-40 017 €		
	Frais équipes	-37 624 €		
	Amendes	-1 015 €		
		-185 100 €	204 357 €	19 257 €
Formation	Financement formation			
	Frais de formation	-4 539 €		
		-4 539 €		-4 539 €
Fonctionnement	Animations Fonctionnement	-35 728 €	33 685 €	
	Stage d'été	-15 009	14 946 €	
	Sponsoring		9 145 €	
	Mécénat		115 986 €	
	Missions, réceptions	-5 528 €		
	Administratif	-13 052 €		
	Assurances	-3 566 €		
	Frais des bénévoles			
	Amortissements Matériels	-13 888 €	4 541 €	
	Produits Financiers		553 €	
	Animations (Stages…)	-8 538 €		
		-95 309 €	178 856 €	83 547 €
Salariés	Aides Serv Civiques		1 600 €	
	Aides Salariés		14 001 €	
	Mise Disposition Salariés			
	Salaires nets	-57 662 €		
	Services Civiques	-3 072 €		
	Déplacements	-2 196 €		
	Charges sociales	-38 275 €		
		-101 205 €	15 601 €	-85 604 €
	TOTAL :	-386 153 €	398 814 €	12 661 €

Saison 2022 / 2023 : Nombre de licenciés :	
Dirigeants :	66
Joueurs :	449
dont 35 en loisir	
Total :	515
Budget :	386 153 €
Coût par licencié :	750 €
Coût par joueur : (hors dirigeants)	860 €

Etat des recettes

	Saison 2022 - 2023		Saison 2021 - 2022
Licences	73 323 €	19%	9%
Animations	48 639 €	12%	18%
Mécènat Sponsoring	125 124 €	32%	28%
Subventions	146 635 €	37%	45%
Total :	393 721 €	100%	100%

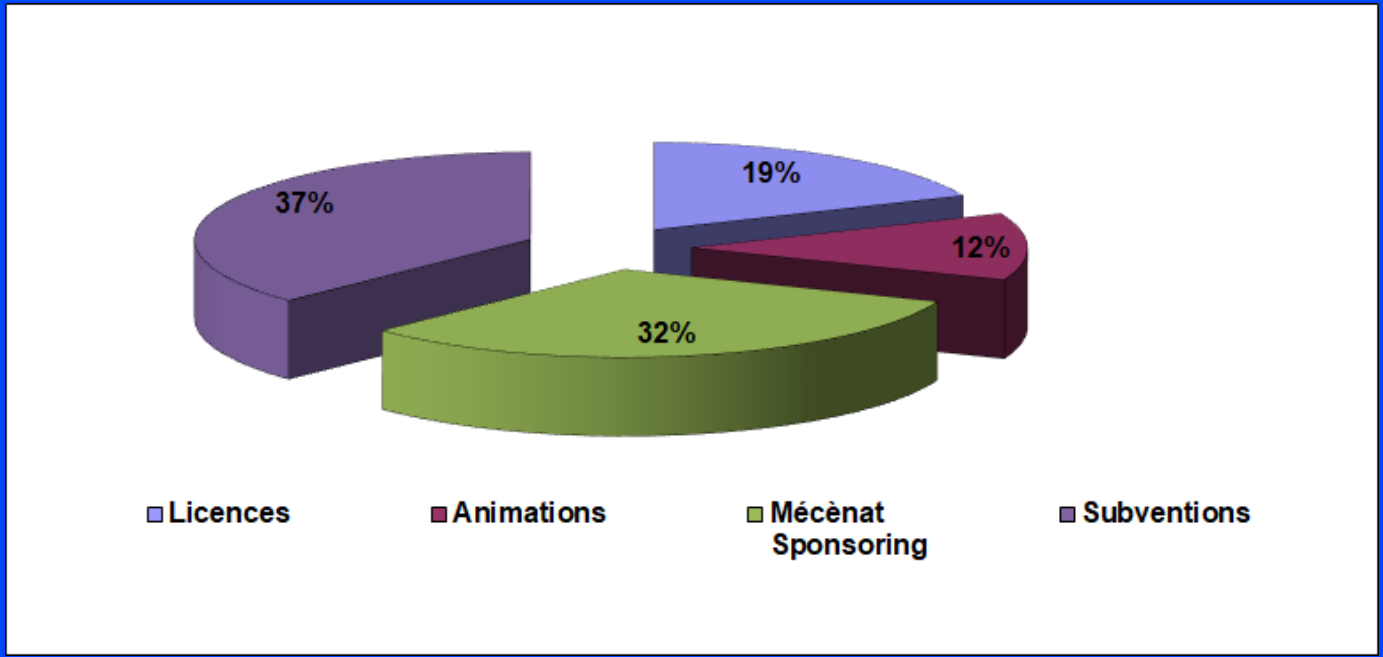

Evolution des recettes

	2007-2008	2008-2009	2009-2010	2010-2011	2011-2012	2012-2013	2013-2014	2014-2015	2015-2016	2016-2017	2017-2018	2018-2019	2019-2020	2020-2021	2021-2022	2022-2023
Recettes (K€)	153	186	205	241	244	240	258	245	261	288	285	296	271	345	356	394
Progression		22%	10%	18%	1%	-2%	8%	-5%	7%	10%	-1%	4%	-8%	27%	3%	11%

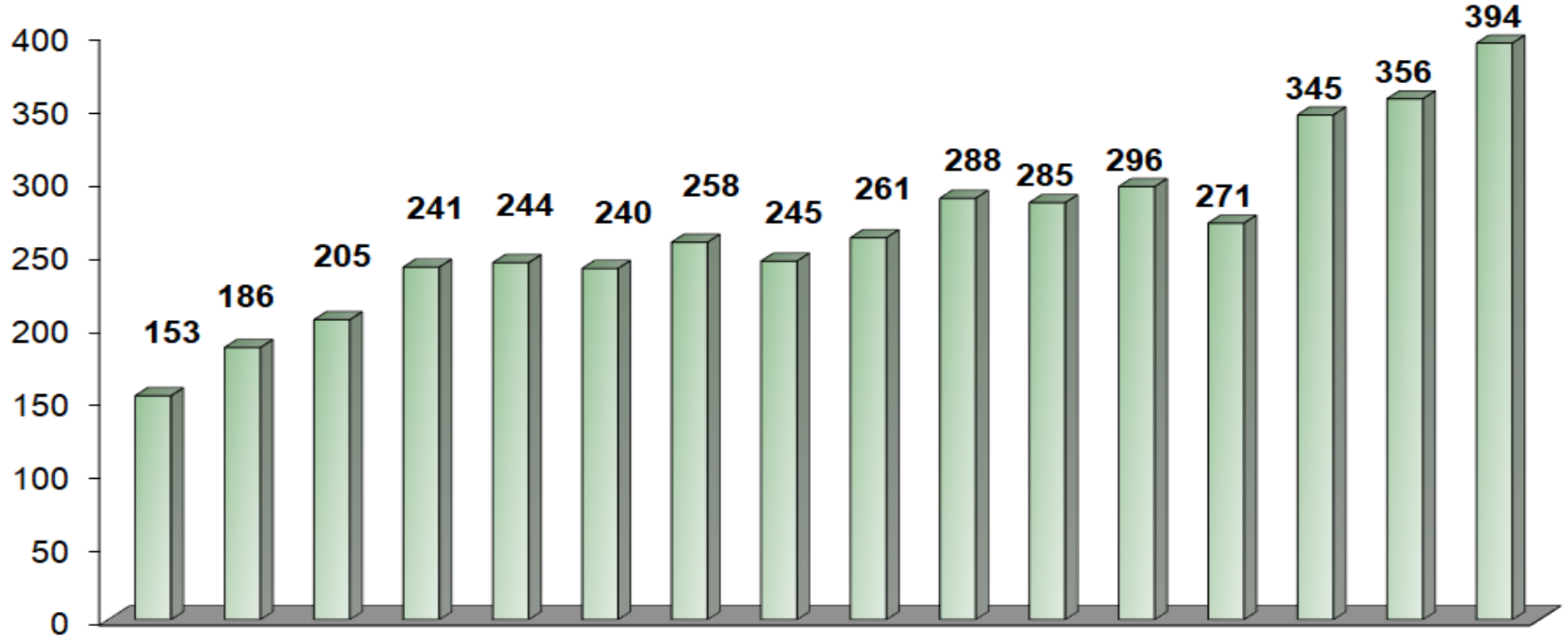

05 Structuration

ORGANIGRAMME CLUB 2023-2024

BUREAU 2023-2024

- Pascale JUAN — SECRÉTAIRE
- Diego D'ANGELO — PRÉSIDENT
- Jean-Marc CHOSSAT — TRÉSORIER
- Yves ALAMACERY, Pascal CARTIER, Patrice FRERY
- Farida COLOMB, Clorinde PREVITE, Anthony CAROD
- Frédéric LACHAL, Jérôme LISSAT, Jean-Claude VIALLA
- Claude CHANAVAT, Olivier VENDROUX

Encadrement administratif

- Relations Institutions — P. CARTIER
- Marketing Communication Partenaires Équipements — F. COLOMB
- Gestion des minibus — JC. VIALLA
- Animations

Encadrement Sportif

- SECTEUR MASCULIN — O.VENDROUX
- SECTEUR FÉMININ — D. BENTIVOGLIO
- SECTEUR MIXTE — C.PREVITE

Organigramme sportif 2023-2024

Support Sportif

- FORMATION SPORTIF — P.FRERY
- RECRUTEMENT SPORTIF — D.BENTIVOGLIO
- GESTION DES ENTENTES — J. LISSAT, F. LACHAL
- ARBITRAGE — P. SALÉ
- DISCIPLINE SPORTIVE — PM DESHAYES

Activités Sportives

- Interventions scolaires Mercredi découvertes sport & culture — A. JACQUIN
- Stages Perfectionnement, Stage été — T. SANCHEZ

ORGANIGRAMME SPORTIF 2023-2024

Olivier VENDROUX
Secteur Masculin

Daniel BENTIVOGLIO
Secteur Féminin

Clorinde PREVITE
Secteur MIXTE

Claude CHANAVAT
- N3 G — I. KOURNIF
- SG 2 — A. JACQUIN
- SG 3 — E. KROLL

Frédéric LACHAL
- Centre Excellence — O. VENDROUX
- Section sportive Lycée — T. SANCHEZ
- -18 CF — G. URSO
- -18 G2 / -18 G3 — P. COMPIGNE
- -17 G — T. SANCHEZ
- -15 G1 — P. SALÉ
- -15 G2 — A. GACHET
- -15 G3 — J. DUCULTY

Alexandre GACHET
- Section sportive Collège — A.JACQUIN
- -13 G1 — A. JACQUIN
- -13 G2 — L. JANCEL
- -11 G — A. JACQUIN, A. GACHET
- -9 G — S. BLIN

Claude CHANAVAT
- N2 F — V. CARTIER, D. BENTIVOGLIO
- N3 F — V. CARTIER
- SF 3 — S. ACHTE
- -17 CF — C.ARCHIER
- Centre entrainement — C. ARCHIER

Jérôme LISSAT
- -16 F — S. BLIN, P. ARCHIER
- -15 F — E. ADET
- -13 F — A. DENIS
- -11 F — G. REY
- -9 F — S. BLIN
- Section sportive Collège — A. JACQUIN
- Section sportive lycée — C. ARCHIER

A. CAROD
- École hand fauteuil — A. CAROD
- Hand fauteuil — V. SIMON
- Hand adapté — C. JORDAN

Non Compétitif
- -7 mixte — G. REY
- Baby motrice — C. PREVITE
- Loisirs — F. ECKHARD, L. ZAGORDA

Bilan sur les ressources humaines

Nouveaux salariés et apprentis :

- ❑ Alexis JACQUIN
- ❑ Alexandre GACHET
- ❑ Daniel BENTIVOGLIO
- ❑ Pierre SALE
- ❑ Noam THIBAUD

Services civiques :

- ❑ Ozgül MAKINE
- ❑ Mathieu PERRIN

Départ :

- ❑ Merci à Quentin MURAND et bonne continuation en Normandie

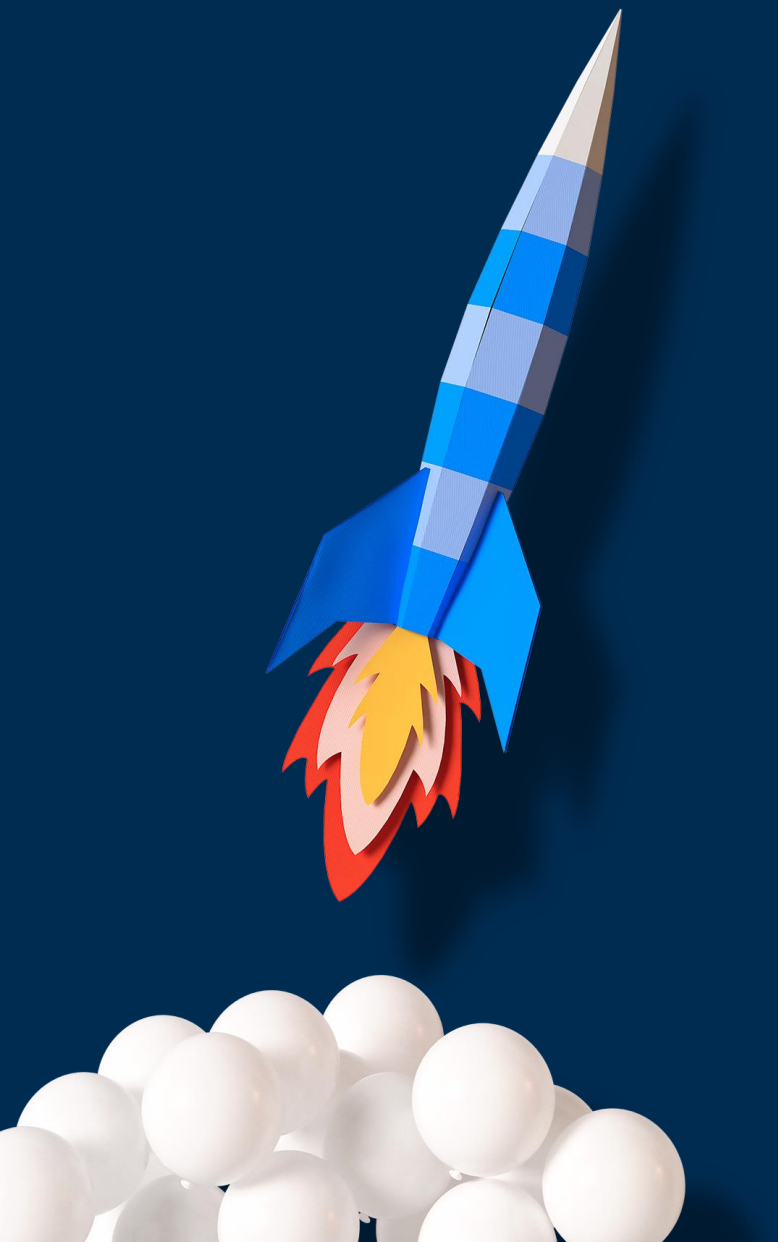

06 - RÉCOMPENSES

Seniors filles 2 pour la montée en N3

Seniors garçons 4 pour leur montée en 1ère division

Les championnes de France Inter ligues Féminins 2023 :

- Lisie ARCHIER
- Noémie ARSAC
- Loane CHIRAT
- Alana GRAND

Les vainqueurs de la coupe de la Loire :

- ❑ Moins 18 garçons
- ❑ Moins 15 filles
- ❑ Moins 13 garçons
- ❑ Moins 13 filles

- Marc FAVERJON qui gère le pré club de St Paul en Jarez depuis 20 ans.

- Vincent CARTIER, entraîneur de l'équipe pré-nationale féminine qui a gagné la montée en N3 filles.
  Fidèle au club depuis de très nombreuses années.

- Sophie CHANAVAT toujours fidèle pour faire la table de marque avec l'équipe N2 filles.

- Jean Claude VIALLA, l'homme des tables de marque avec l'équipe N3 garçons et monsieur frites.

07 Paroles aux élus

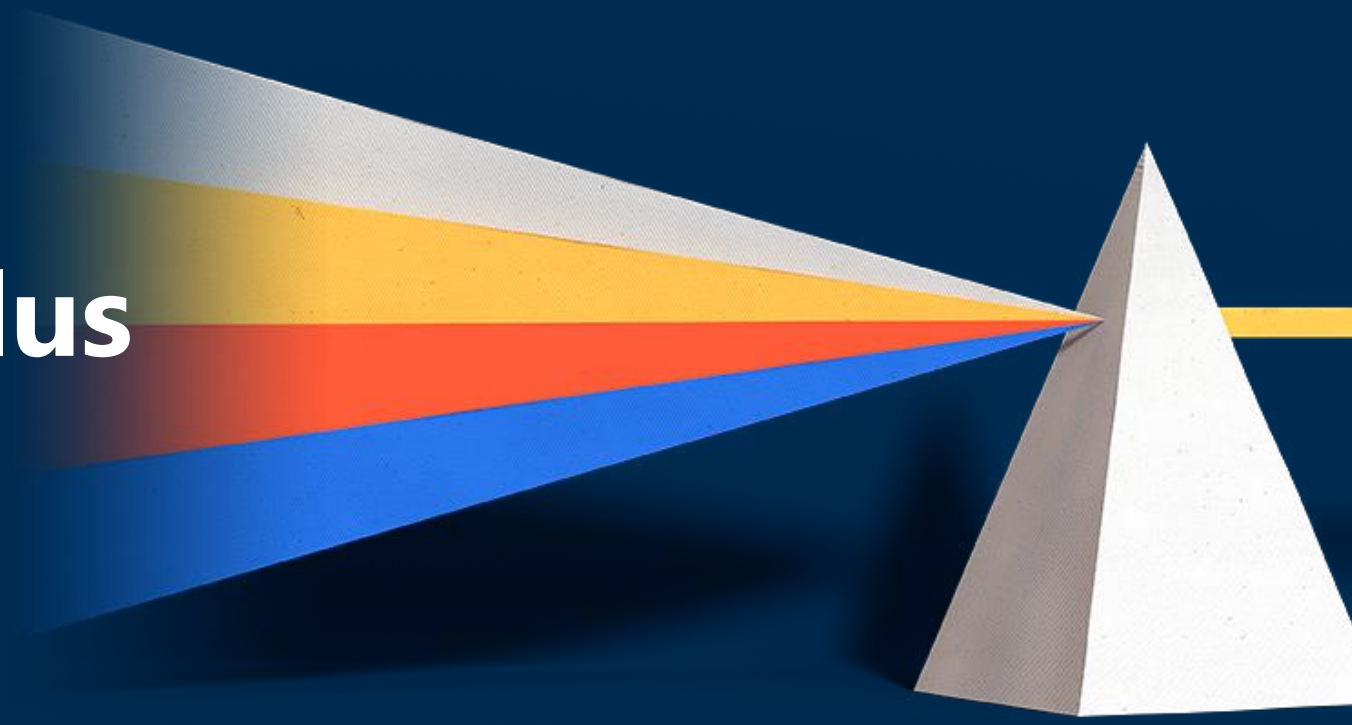

08 Questions - Réponses

merci

de votre attention