

TOURNOI



VENDREDI 28 JUIN

Gymnase Ennemond Richard
Saint-Chamond

Début du tournoi à 20h

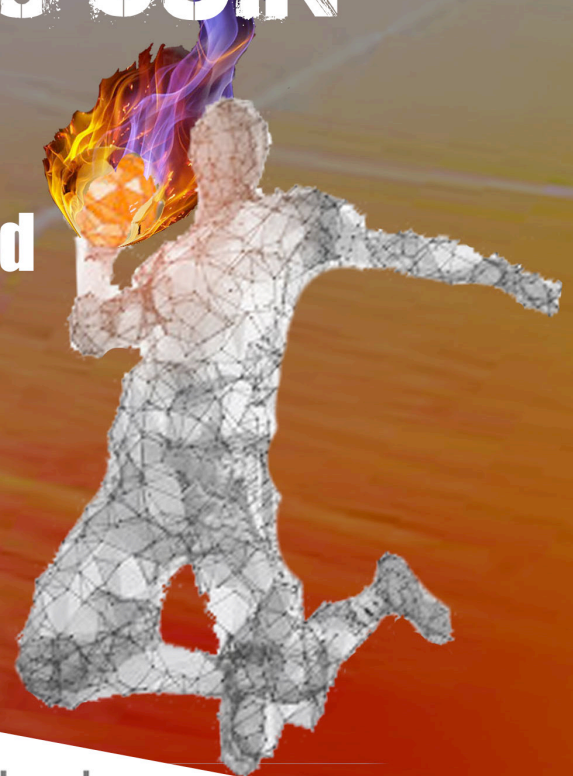

RENAULT
ST CHAMOND

R2A DEBOSELAGE

Colomb
Mettallerie



Maison
DU CULTY
Epicuriens par nature

IMPRESSION
Marquage

SPIC
GIER

CID
Outils Coupants, Fournitures Industrielles, Métrologie

BAR - RESTAURANT
DU STADE
39 ROUTE DU COIN
42400 ST CHAMOND
04.77.22.63.32

AMK
Solutions Bois

RÈGLEMENT TOURNOI KO

Mixité : souhaitée

Nombre de joueur : 7 joueurs sur le terrain : 6 joueurs de champs plus un gardien de but.
10 joueurs au maximum par équipe.
Les joueurs doivent avoir au minimum 17 ans dans l'année.

Temps de jeu : Match de poule : période de 10 minutes. Au bout de 5 minutes, s'il y a un écart de 4 buts alors le match sera arrêté.

Match de classement : période de 10 minutes.

Terrain et cage : Terrain et cages réglementaires.

Ballon : Taille n°2

Règles particulières : L'engagement se fait au milieu du terrain au début de chaque période et après chaque but.

Est considéré comme joueur licencié, toute personne licenciée FFHB et ayant participé à un match officiel compétitif (championnat départemental ou régional ou national masculin et féminin).

Chaque équipe devra bien remplir le document « licences évènementielles » pour tous les joueurs non licenciés et le fournir avec l'inscription.

Les buts des filles non licenciées FFHB valent doubles.

Les heures des matchs indiquées sur le planning doivent impérativement être respectées.

Sanction : L'exclusion est de 1 minute.

Impositions techniques : Pas d'imposition offensif ou défensif

Arbitrage : L'arbitrage est assuré par les joueurs licenciés de l'équipe qui ne joue pas (cf. planning des matchs).

Si l'arbitre appelé n'est pas sur le terrain => 1 but de pénalité pour le match suivant de son équipe.

Récompenses: Pour que l'esprit de ce tournoi reste le plus amical possible, et que la performance ne soit pas la seule chose recherchée, nous récompenserons les équipes sur d'autres critères plus sympas. Ainsi outre la coupe remise aux vainqueurs, une récompense sera attribuée à l'équipe :

- Qui a le nom le plus original
- Qui a le plus de filles
- Qui a le moins de licenciés
- Qui a le joueur le plus âgé

Ces 4 récompenses seront offertes en cours de tournoi

ORGANISATION DU TOURNOI

1ÈRE PHASE : (20H À 23H)

**3 POULES DE 4 SOIT 6 MATCHS PAR POULE
MATCHS DE 10 MINUTES, KO AUTORISÉ À PARTIR DE 5 MINUTES**

**KO 4 POINTS
VICTOIRE 3 POINTS
NUL 2 POINTS
DÉFAITE 1 POINT
4 LICENCES COMPÉTITION 0 POINT**

2ÈME PHASE : (23H À 1H)

**MATCHS DE CLASSEMENT
4 POULES DE 3 SOIT 3 MATCHS PAR POULE
MATCHS DE 10 MINUTES, KO AUTORISÉ À PARTIR DE 5 MINUTES**

**KO 4 POINTS
VICTOIRE 3 POINTS
NUL 2 POINTS
DÉFAITE 1 POINT
4 LICENCES COMPÉTITION 0 POINT**

**LE PROGRAMME DES MATCHS SERA COMMUNIQUÉ APRÈS LE 21 JUIN
(DATE LIMITE DE REMISE DES INSCRIPTIONS)**

TOURNOI KO

Nom de l'équipe :(Une récompense sera attribuée à l'équipe qui a le nom le plus original)

Nom + coordonnées du responsable de l'équipe :

Nom et Prénom :

Tel :

Mail :

Comme l'année dernière nous vous proposons de choisir votre couleur de maillots : indiquez nous 5 couleurs parmi les 12 ci-dessous, en les classant de 1 à 5 par ordre de préférence. Nous essaierons de vous faire plaisir dans la mesure du possible.



Les joueurs doivent avoir au minimum 17 ans dans l'année

Nombre de personnes (max 10) :

Tarif : 12€ par joueur
(1 tee-shirt + 2 produits buvette)

Maximum
3 licenciés par
équipe

Licenciés Non licenciés

.....	<input type="checkbox"/>	<input type="checkbox"/>
.....	<input type="checkbox"/>	<input type="checkbox"/>
.....	<input type="checkbox"/>	<input type="checkbox"/>
.....	<input type="checkbox"/>	<input type="checkbox"/>
.....	<input type="checkbox"/>	<input type="checkbox"/>
.....	<input type="checkbox"/>	<input type="checkbox"/>
.....	<input type="checkbox"/>	<input type="checkbox"/>
.....	<input type="checkbox"/>	<input type="checkbox"/>
.....	<input type="checkbox"/>	<input type="checkbox"/>
.....	<input type="checkbox"/>	<input type="checkbox"/>

TOTAL à payer :€

Contact : Domenico 06.79.48.31.02 ou par mail : previte.dom@gmail.com